

LINKER ZIJGEVEL

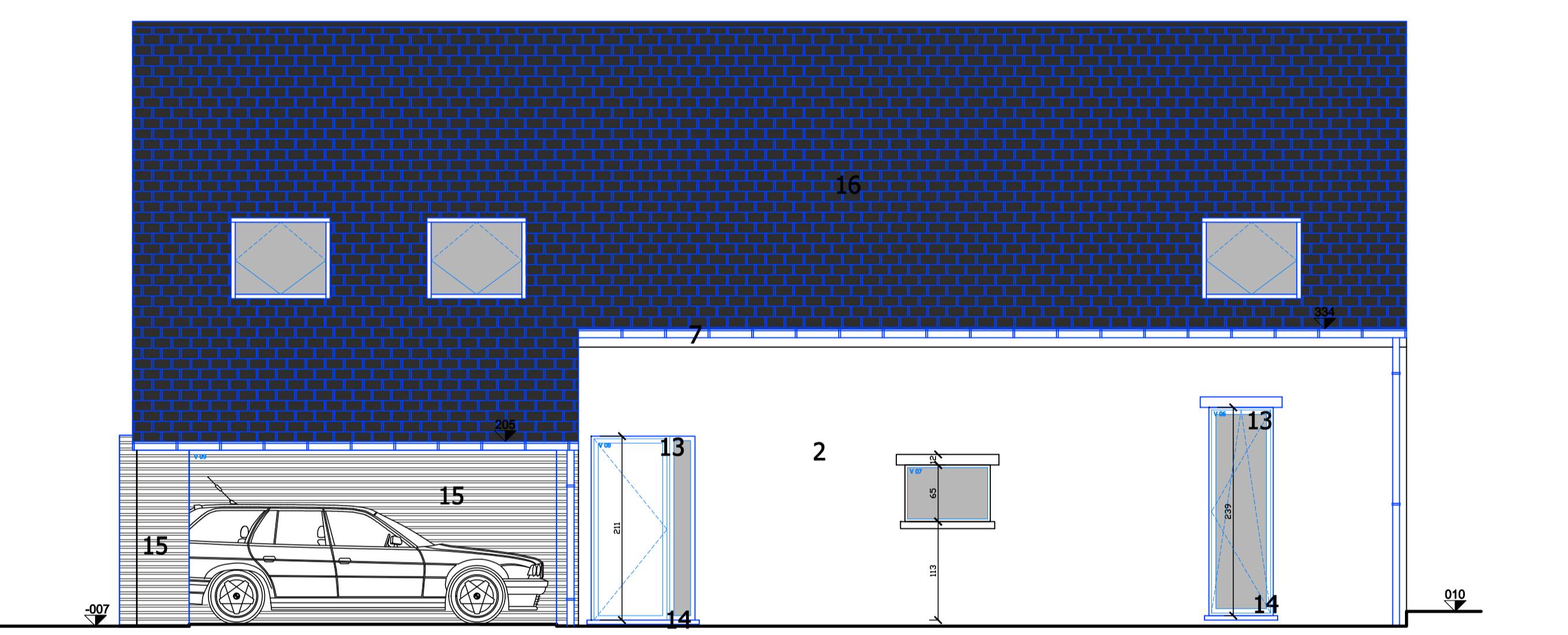

RECHTER ZIJGEVEL

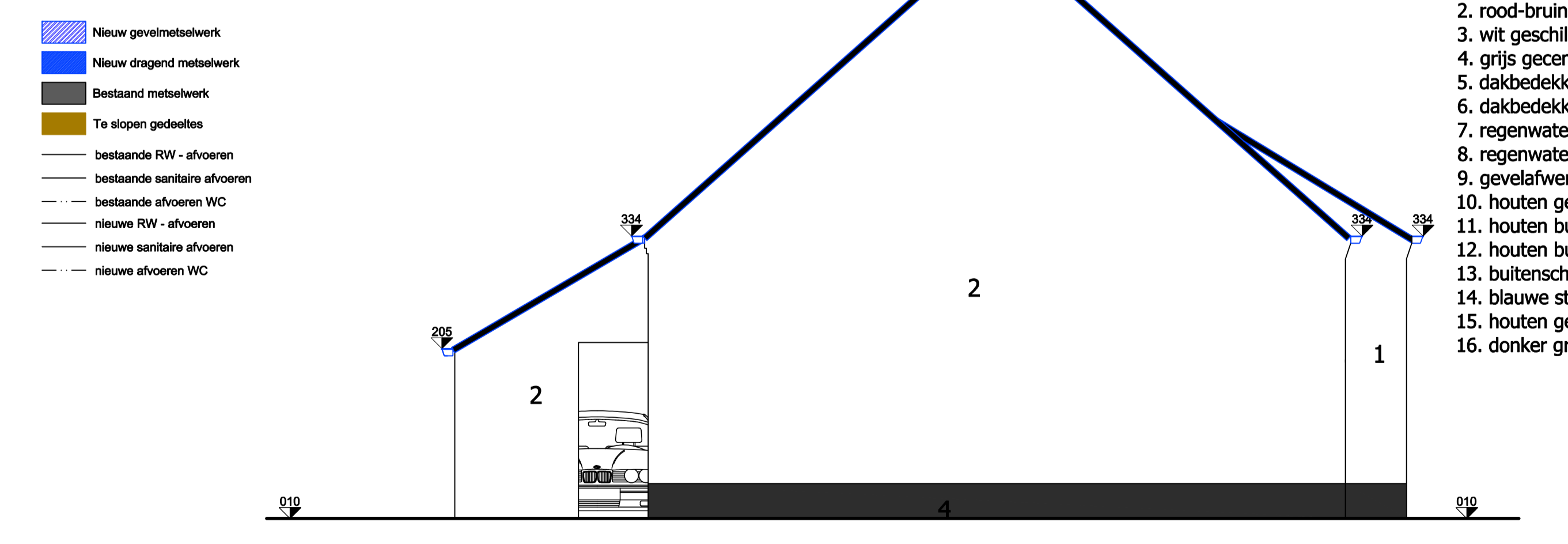

ACHTERGEVEL

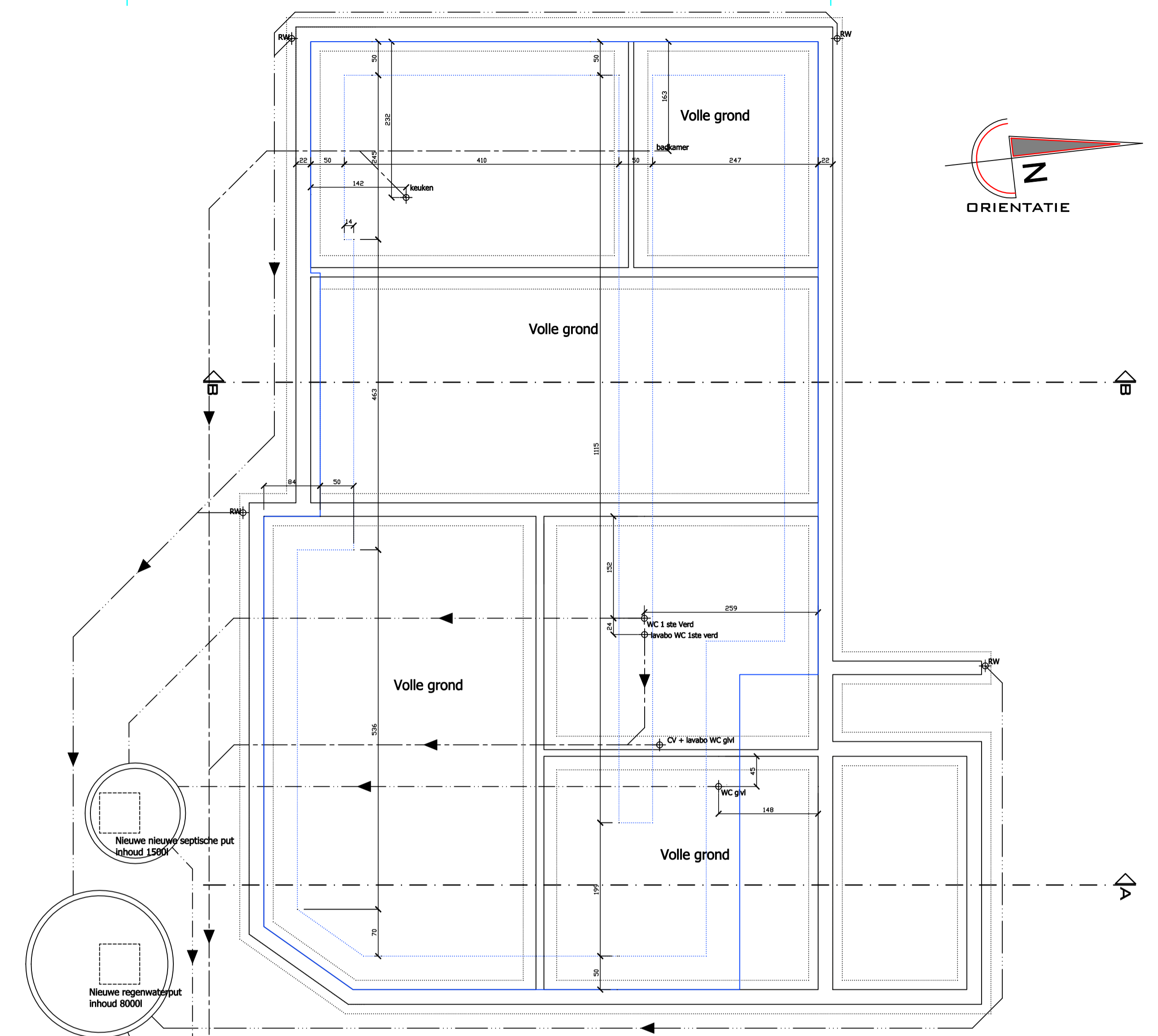

RIJLINGS- EN FUNDERINGSPLAN

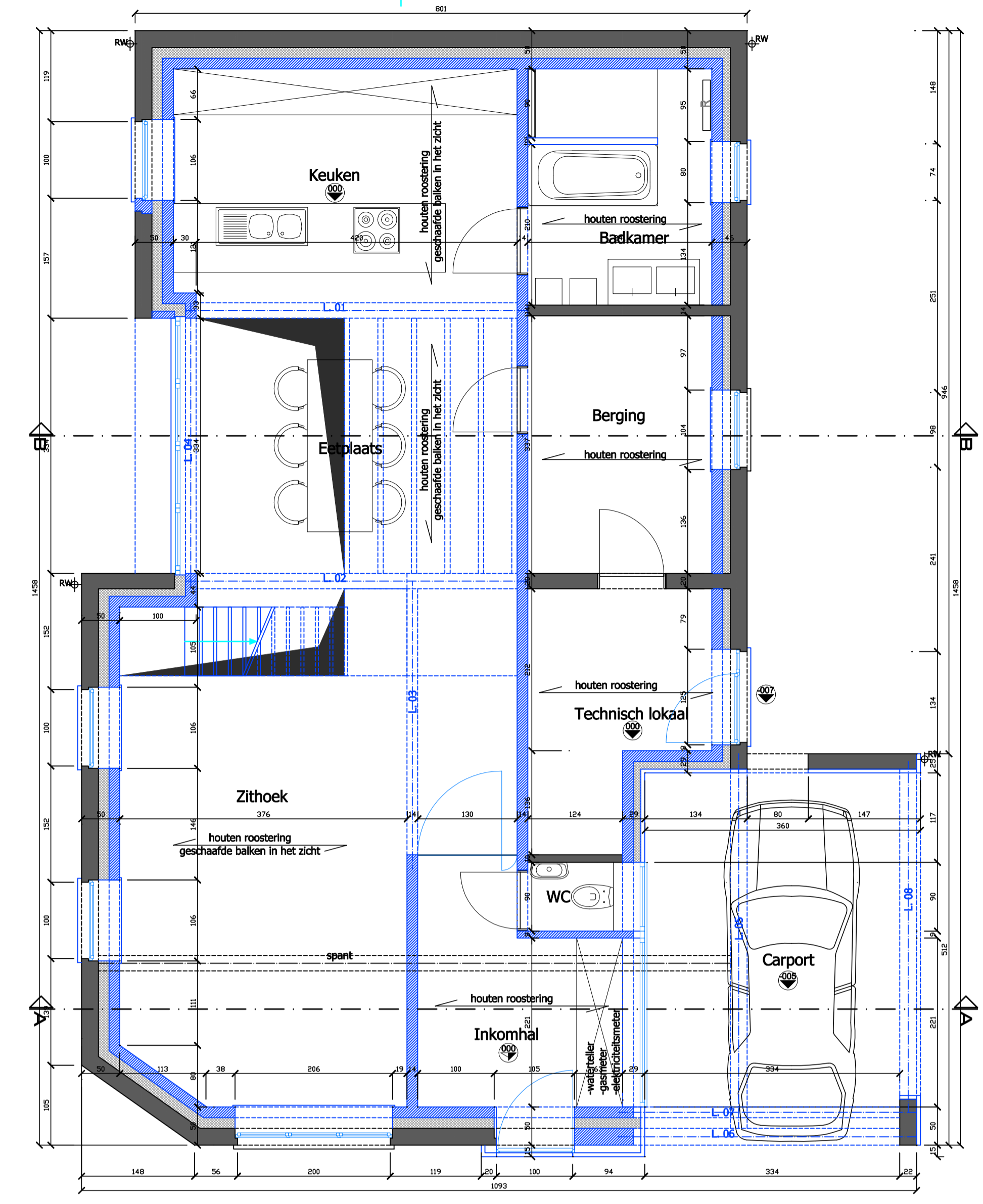
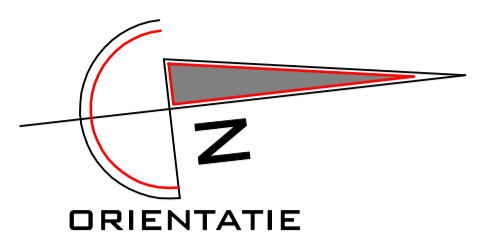

GRONDPLAN GELIJKVLOERS

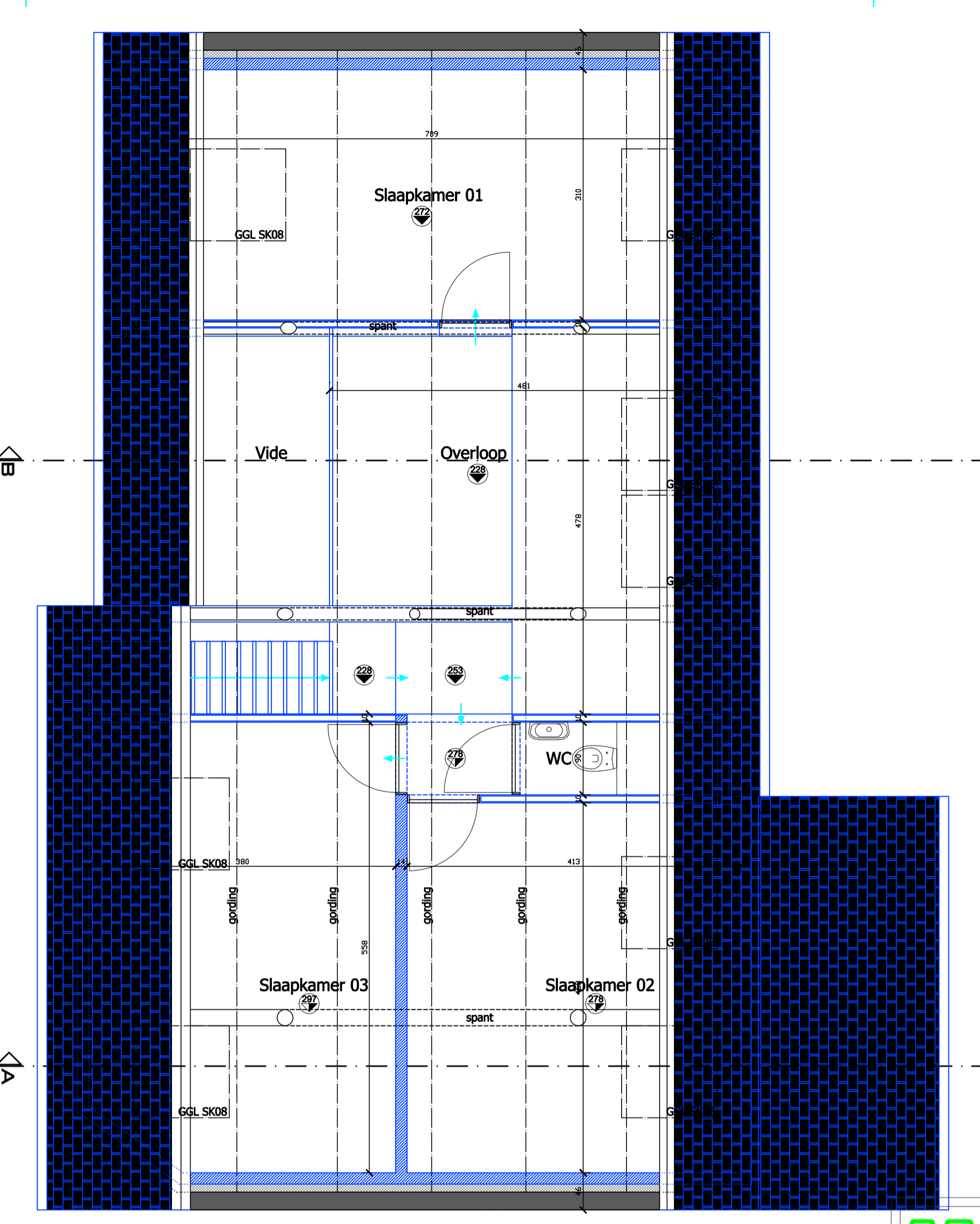

GRONDPLAN EERSTE VERDIEPING

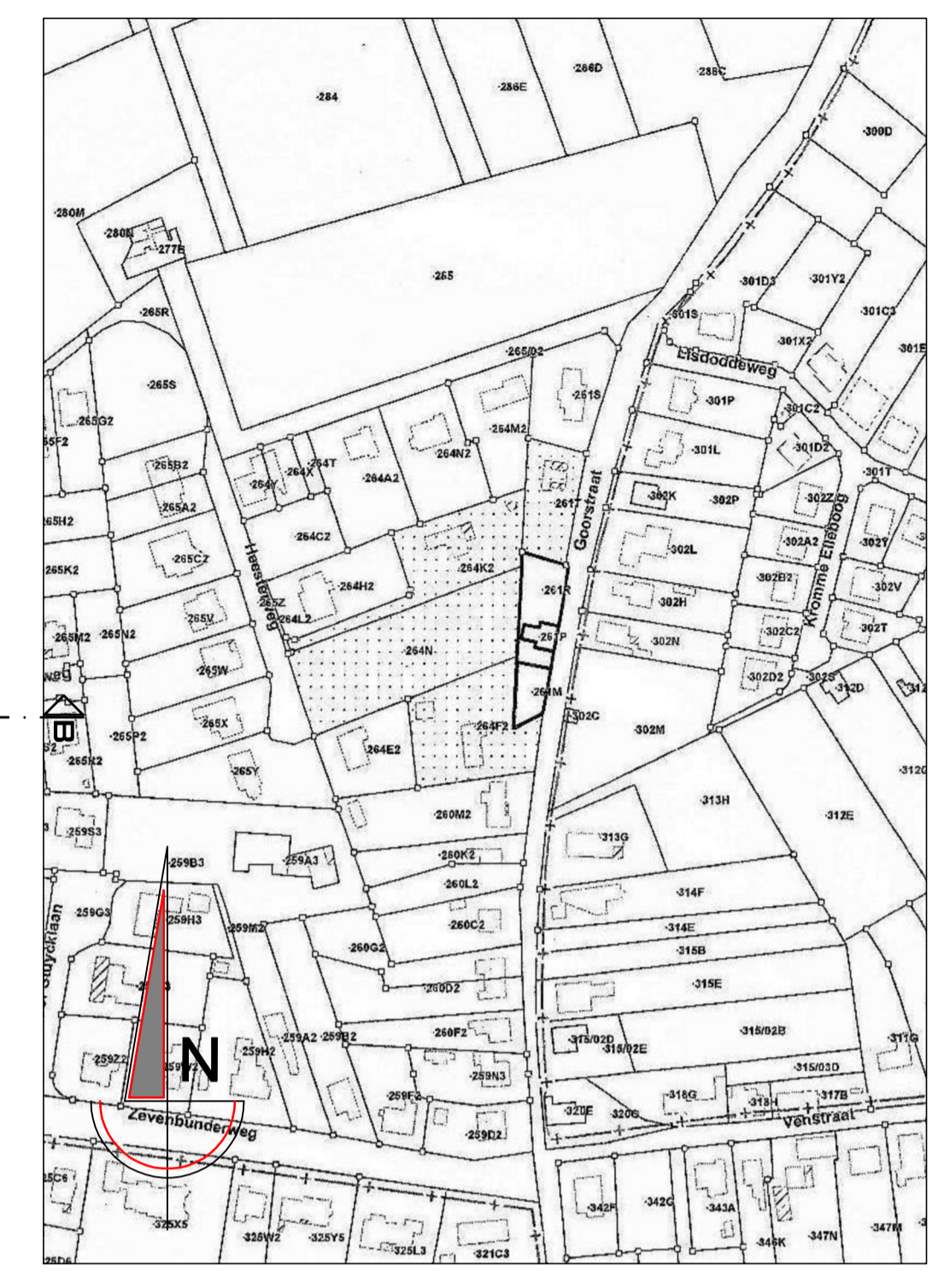

OMGEVINGSPLAN

- GEVELMATERIALEN:**
1. cementering, wit geschilderd
  2. rood-bruine handvormsteen
  3. wit geschilderde handvormsteen
  4. grijs gecementeerde geverplint
  5. dakbedekking: asbestleien
  6. dakbedekking: eternit golfplaten
  7. regenwaterafvoer in zink
  8. regenwaterafvoer in pvc
  9. gevelwerking in PVC
  10. houten gevelbeplating
  11. houten buitenschrijnwerk, wit geschilderd
  12. houten buitenschrijnwerk, bruin geschilderd
  13. buitenschrijnwerk in grijs aluminium
  14. blauwe steen
  15. houten gevelbekleding
  16. donker grijze dakpannen

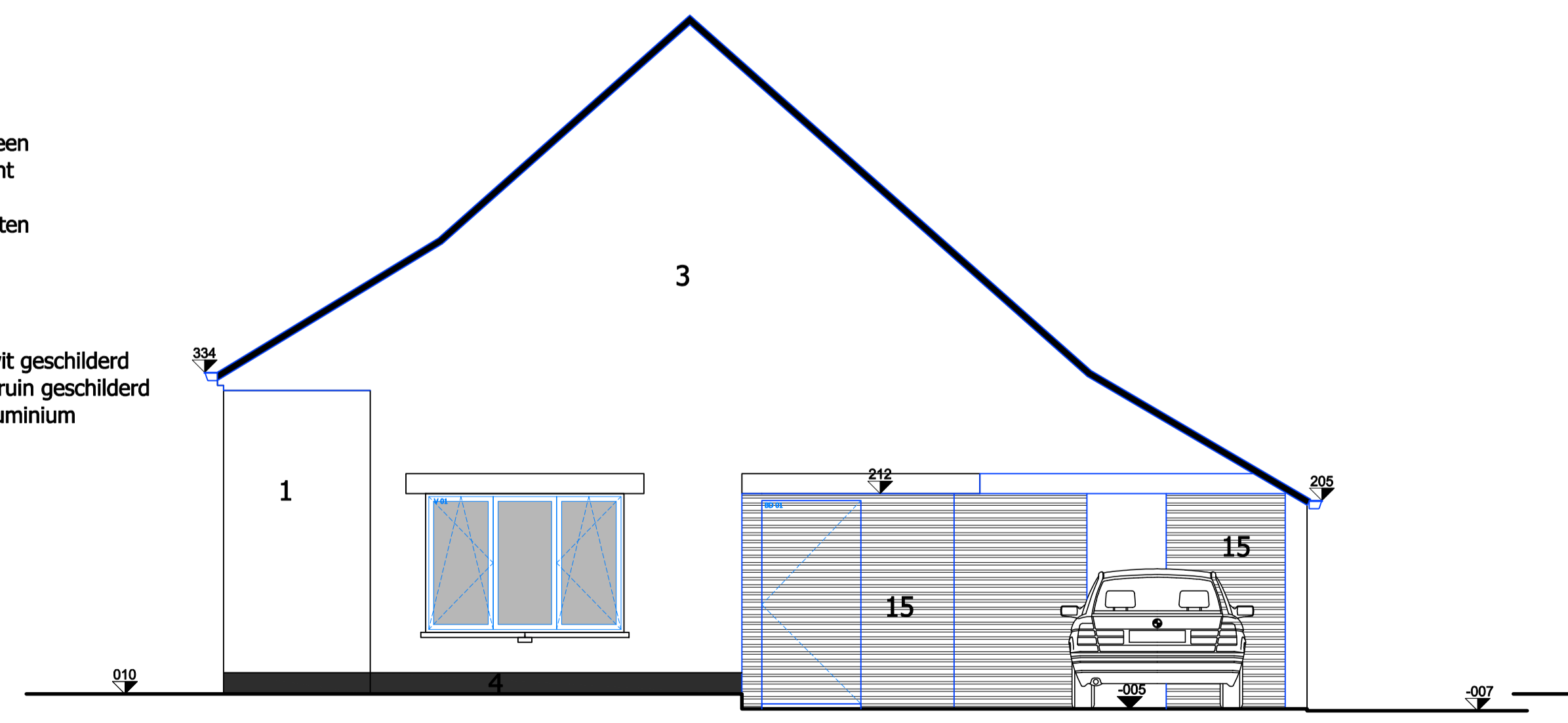

VOORGEVEL

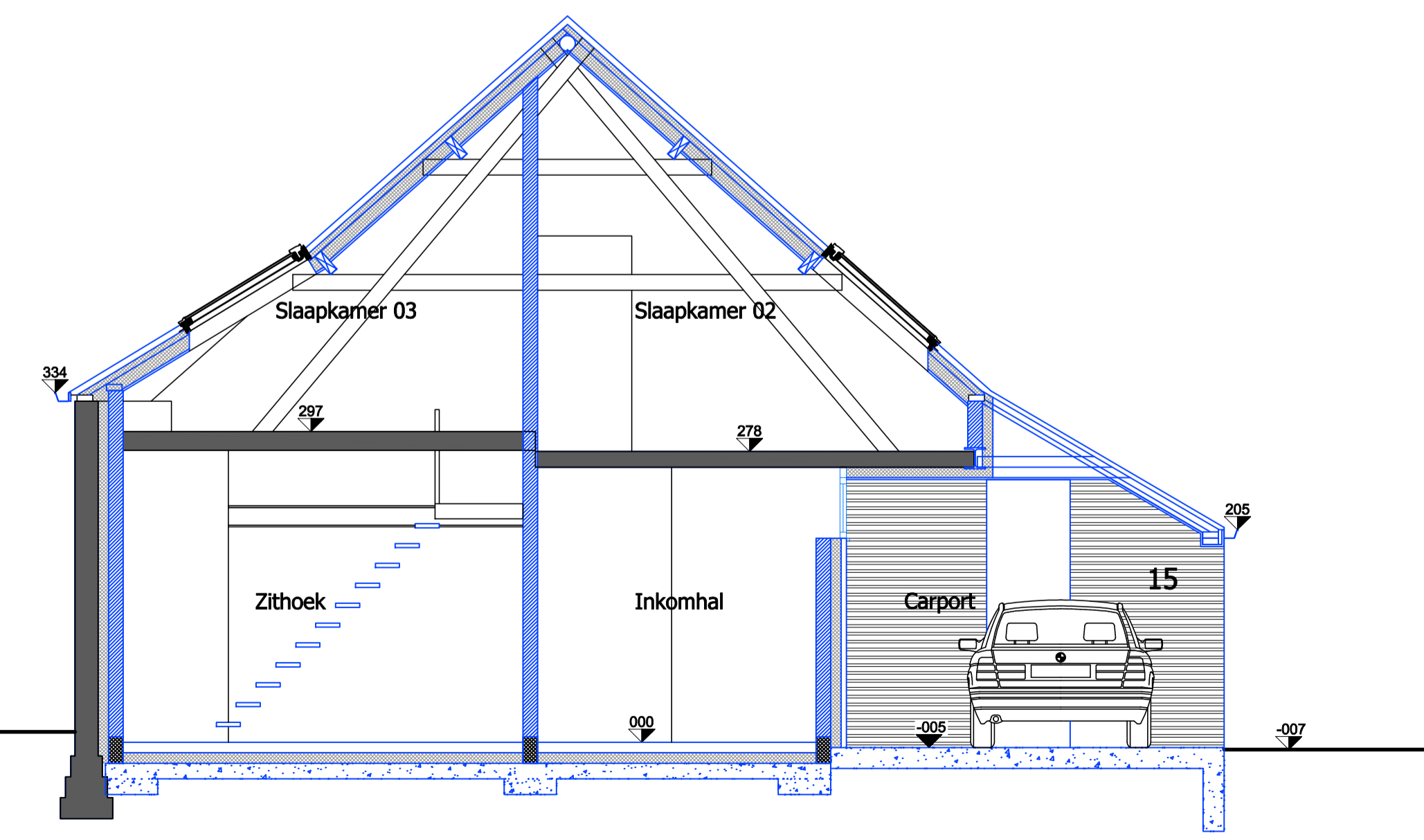

DOORSNEDE AA

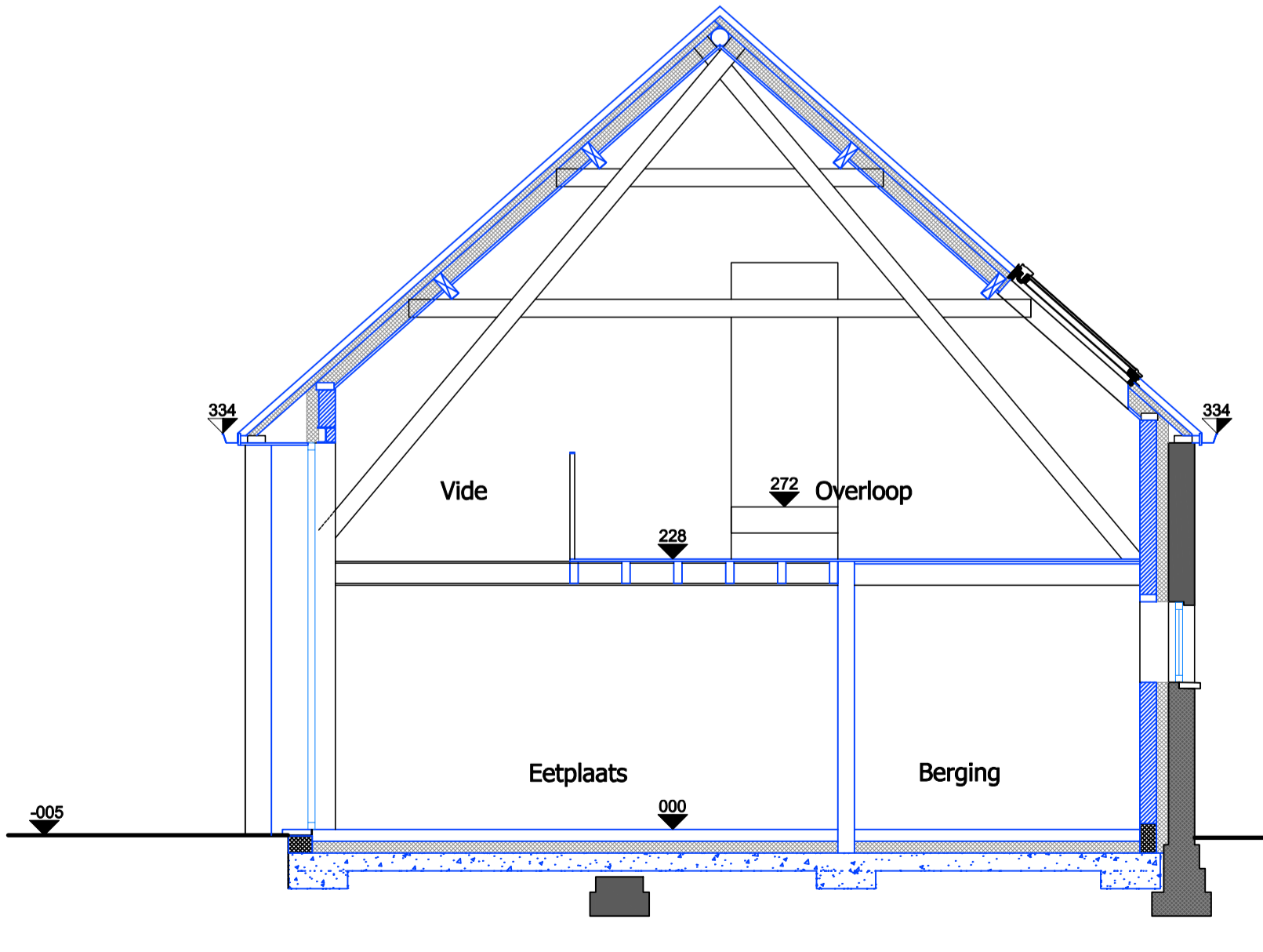

DOORSNEDE BB

**CO.A.CH**

SINT-KATELIJNESTRAAT 51  
2800 MEGHELEN  
TEL: 0151651016

WWW.COARCH.BE  
INFO@COARCH.BE

**Bouwheer:** Dhr. en Mevr. HAJEN - SPOLSPOEL  
Goorstraat 49  
3191 Boortmeerbeek

**Bouwtoelating:**

**Werk:**  
Provincie: Vlaams-Brabant  
Gemeente: 3191 Boortmeerbeek  
Straat: Goorstraat 49  
Kadastrale geg.: Boortmeerbeek 2de AFD./  
Hever/ Sie B 1 / nr. 261 m,p,r

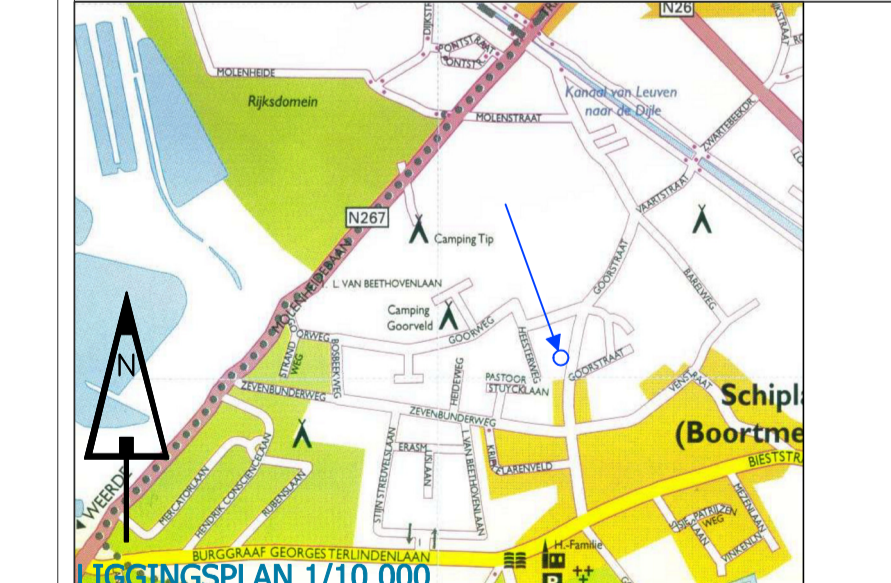

**Project:** Renovatie van een alleenstaande woning

**Dossier:** CO.046.13

**Voorwerp:** UITVOERINGSPLAN

**Datum:** 07/08/2013

**Architect**

**Bouwheer**

**Aannemer**

**Overzicht bundel:**

Tekening	plan nr.
Grondplan kader-fundering 1/100	1
Grondplan gelijkvloers 1/100	
Grondplan eerste verdieping 1/100	
Doorsnede AA 1/100	
Voorgevel 1/100	
Achtergevel 1/100	2
Linker zijgevel 1/100	
Inplantingsplan 1/250	
Terreinprofiel 1/250	
Inplantingsplan 1/250	
Terreinprofiel 1/250	1
Grondplan kader - fundering 1/50	
Grondplan gelijkvloers 1/50	
Grondplan eerste verdieping 1/50	
Grondplan kader 1/50	
Doorsnede AA 1/50	2
Grondplan kader 1/50	
Voorgevel 1/50	
Achtergevel 1/50	
Linker zijgevel 1/50	
Omgevingsplan 1/250	2